

SITUACIÓN DEFICIENCIAS DETERMINADAS PREVIO DURANTE POSTERIOR

DEPARTAMENTO:	BAJA VERAPAZ	MUNICIPIO:	PURULHÁ
NOMBRE DEL ESTABLECIMIENTO:	EORM	DIRECCIÓN DEL ESTABLECIMIENTO:	CASERÍO PARRACHOCH II
CÓDIGO DEL ESTABLECIMIENTO:	15-08-0034-43	FECHA:	28 DE MAYO DE 2024



Foto 1:



Foto 2:



Foto 3:



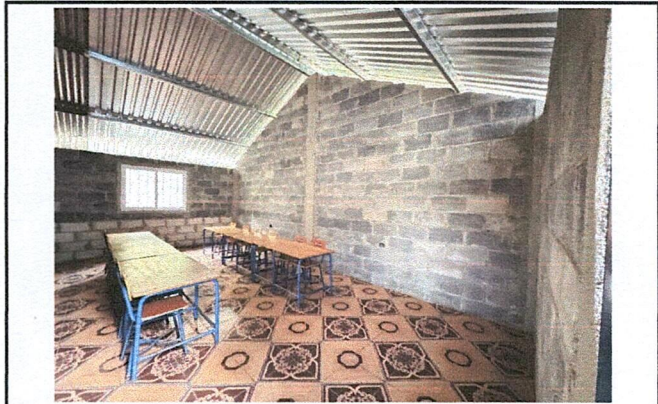

Foto 4:

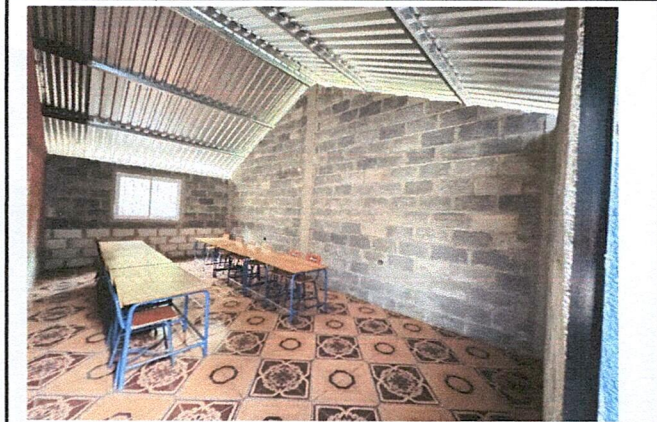
Observación: Si es necesario se pueden agregar hojas adicionales y actualizar el número de hojas.

 <p align="center">Firma y sello del Presidente de la OPF</p>	 <p align="center">Firma y Sello Director Centro Educativo Público</p>
--	--

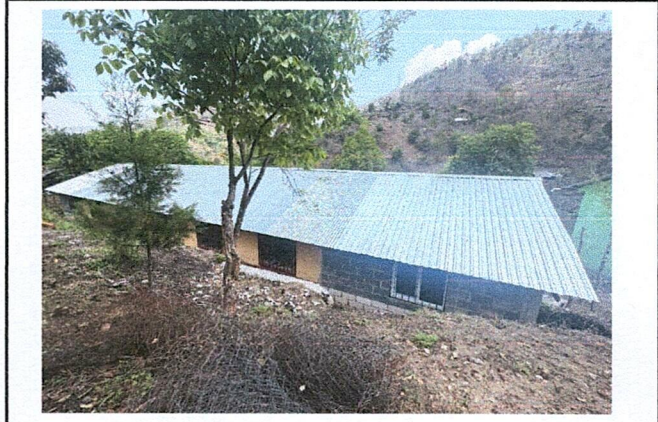
SITUACIÓN DEFICIENCIAS DETERMINADAS PREVIO DURANTE POSTERIOR

DEPARTAMENTO:	BAJA VERAPAZ	MUNICIPIO:	PURULHÁ
NOMBRE DEL ESTABLECIMIENTO:	EORM	DIRECCIÓN DEL ESTABLECIMIENTO:	CASERIO PARRACHOCH II
CÓDIGO DEL ESTABLECIMIENTO:	15-08-0034-43	FECHA:	28 DE MAYO DE 2024



Foto 1:



Foto 2:



Foto 3:

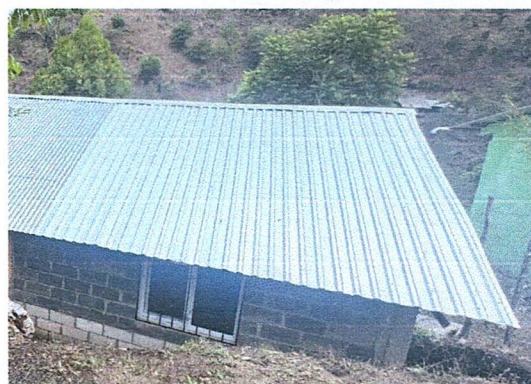

Foto 4:

Observación: Si es necesario se pueden agregar hojas adicionales y actualizar el número de hojas.



Firma y sello del Presidente de la OPF

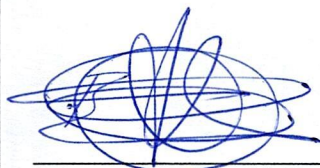

Firma y Sello Director Centro Educativo Público

SITUACIÓN DEFICIENCIAS DETERMINADAS PREVIO DURANTE POSTERIOR

DEPARTAMENTO:	BAJA VERAPAZ	MUNICIPIO:	PURULHÁ
NOMBRE DEL ESTABLECIMIENTO:	EORM	DIRECCIÓN DEL ESTABLECIMIENTO:	CASERÍO PARRACHOCH II
CÓDIGO DEL ESTABLECIMIENTO:	15-08-0034-43	FECHA:	28 DE MAYO DE 2024



Foto 1:



Foto 2:



Foto 3:



Foto 4:

Observación: Si es necesario se pueden agregar hojas adicionales y actualizar el número de hojas.

 
Firma y sello del Presidente de la OPF

 
Firma y Sello Director Centro Educativo Público

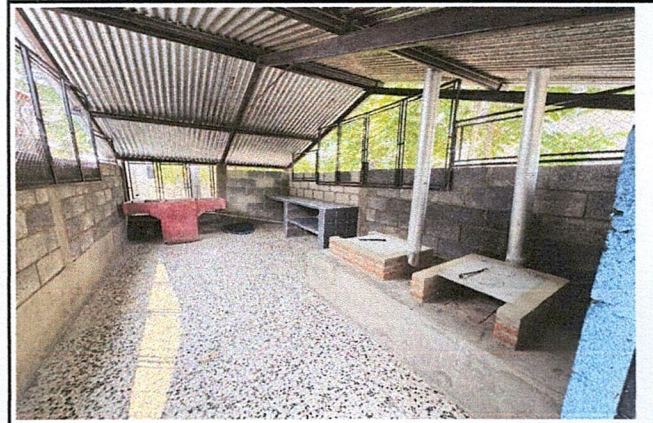
SITUACIÓN DEFICIENCIAS DETERMINADAS PREVIO DURANTE POSTERIOR

DEPARTAMENTO:	BAJA VERAPAZ	MUNICIPIO:	PURULHÁ
NOMBRE DEL ESTABLECIMIENTO:	EORM	DIRECCIÓN DEL ESTABLECIMIENTO:	CASERIO PARRACHOCH II
CÓDIGO DEL ESTABLECIMIENTO:	15-08-0034-43	FECHA:	28 DE MAYO DE 2024



Foto 1:



Foto 2:



Foto 3:

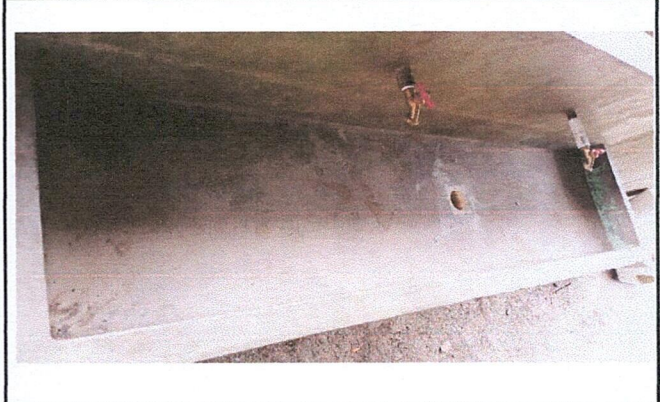

Foto 4:

Observación: Si es necesario se pueden agregar hojas adicionales y actualizar el número de hojas.

Firma y sello del Presidente de la OPF

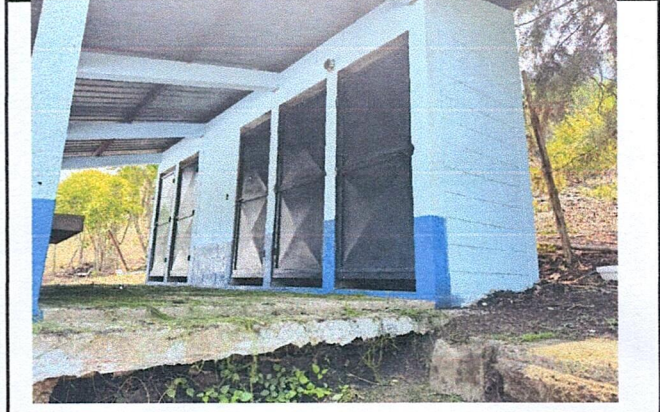

Firma y Sello Director Centro Educativo Público

